



IN PRIMA PERSONA, AL PLURALE.



7 MAGGIO 2024

ELEZIONI PER IL RINNOVO DEL CSPI (CONSIGLIO SUPERIORE DELLA PUBBLICA ISTRUZIONE)

Le candidate e i candidati nelle liste della CISL SCUOLA

DOCENTI SCUOLA DELL'INFANZIA

1. **Capizzi Monica** (Piemonte)
2. **Marroccu Daniela** (Sardegna)

Eleggibili: 1 Preferenze esprimibili: 1

DOCENTI SCUOLA PRIMARIA

1. **Bellia Francesca** (Sicilia)
2. **Bartolini Anna** (Marche)
3. **Colonna Rosanna** (Campania)
4. **Capra Monica Francesca** (Liguria)
5. **Saba Michelina** (Lazio)
6. **Marchesin Michela** (Friuli Venezia Giulia)

Eleggibili: 4 Preferenze esprimibili: 4

DOCENTI SCUOLA SECONDARIA DI I GRADO

1. **Colorà Paola** (Toscana)
2. **Longo Claudio Guido** (Emilia Romagna)
3. **Prestipino Paolo** (Lombardia)
4. **Magnasco Matteo** (Piemonte)
5. **Mercanti Brunella** (Umbria)
6. **Santarsiero Giovanna** (Basilicata)

Eleggibili: 4 Preferenze esprimibili: 4

DOCENTI SCUOLA SECONDARIA DI II GRADO

1. **Treccani Luisa** (Lombardia)
2. **Maiorano Domenico** (Puglia)
3. **Desiati Davide** (Abruzzo/Molise)
4. **Innocenti Sabrina** (Campania)

Eleggibili: 3 Preferenze esprimibili: 3

PERSONALE ATA

1. **Maretto Mariano** (Veneto)
2. **Rosato Giambattista** (Puglia)

Eleggibili: 1 Preferenze esprimibili: 1

DIRIGENTI SCOLASTICI

1. **Cangemi Lidia** (Lazio)
2. **Vitale Raffaele** (Calabria)
3. **Lamberti Anna** (Lombardia)

Eleggibili: 2 Preferenze esprimibili: 2

SCUOLE DI LINGUA SLOVENA

1. **Bastjančič Elia**
2. **Jakin Irene**

Eleggibili: 1 Preferenze esprimibili: 1

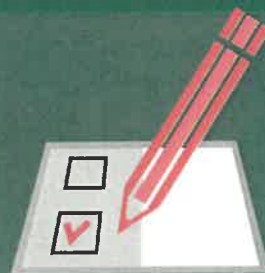

VALLE D'AOSTA

1. **Démé Alessia R. L.**
2. **Ceresola Giovanna**

Eleggibili: 1 Preferenze esprimibili: 1

Si vota in ogni istituzione scolastica dalle ore 8 alle ore 17.
Docenti e personale ATA votano nella sede in cui prestano servizio.

Ha diritto di voto il personale di ruolo o con contratto a tempo determinato annuale o fino al termine delle lezioni.

I Dirigenti Scolastici votano nei seggi indicati dall'USR.